

Nur für den Dienstgebrauch

Auszug aus der Liegenschaftskarte

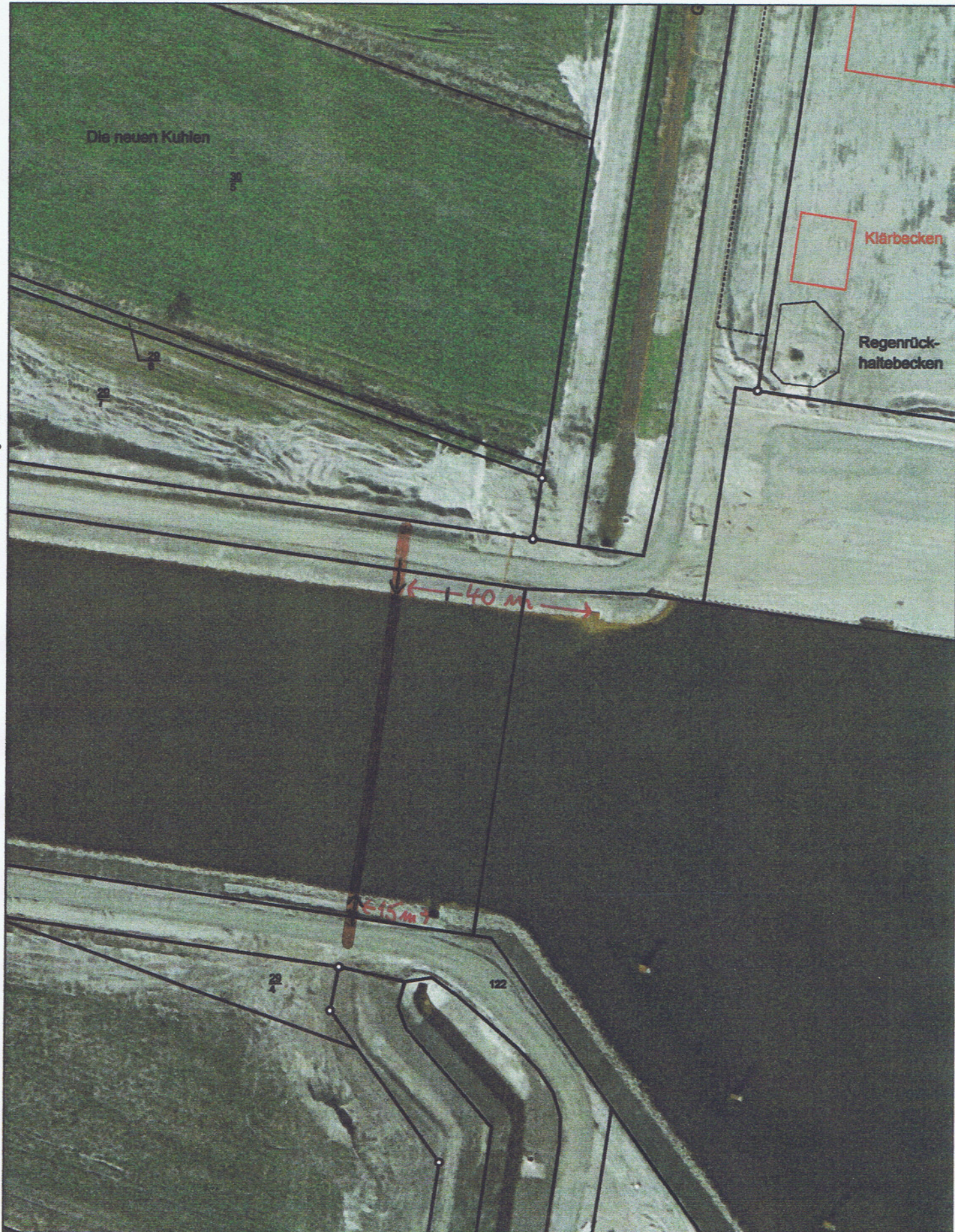

STADT HAREN (EMS)
Der Bürgermeister
Neuer Markt 1
49733 Haren (Ems)

Sachbearbeiter:	
Unterschrift:	
Zeichnung Nr.:	
Datum: 11.01.11	Maßstab: 1:1000